

Usûl: Dûyek (Sen misin aşk bağında ılgıt ılgıt esen yelmisin)
Nihâvend Şarkı
MÜZİK: Çetin SEÇKİNER
SÖZ: Leman SABASI.

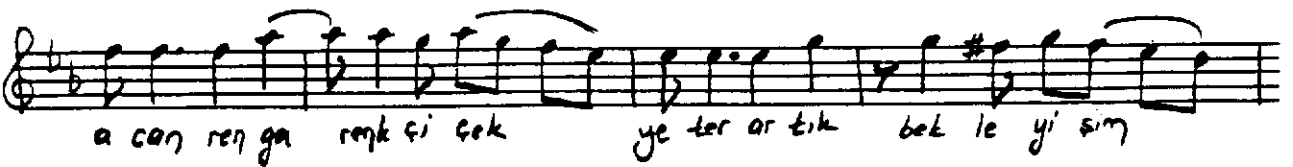

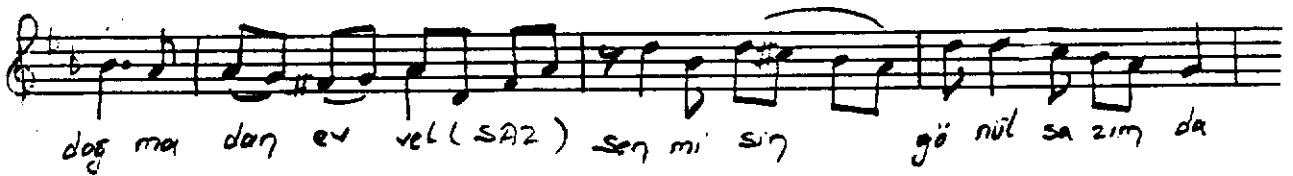

Ben mi yim (SAZ) mey ha re de ka de h ler de kay bo lan (SAZ) Ben mi yimk-



SAZ) ten ha lar da göz ya sı na bo ğu lan (SAZ) Öz le



yip a ra man den u mu du kes ti ğim an (SAZ)



sen mi sin e lin de çi çek mah çup kar şım da du ran

SENMİSİN AŞK BAĞIMDA ILGIT ILGIT ESEN YEL
SENMİSİN GÖZ YAŞIMDA SESSİZ SAKİN AKAN SEL
DAĞLARIN ARKASINDAN GÜNEŞ DOĞMADAN EVVEL
SENMİSİN GÖNÜL SAZIMDA NAĞME NAĞME ÇALAN TEL
SENMİSİN BAHARLARIMDA AÇAN RANGARENK ÇİÇEK
YETER ARTIK BEKLEYİŞİM YA DÜŞ OL YADA GERÇEK
BENMİYİM MEYHANEDE KADEHLERDE KAYBOLAN
BENMİYİM TENHALARDA GÖZ YAŞINA BOĞULAN
ÖZLEYİP ARAMANDAN UMUDU KESTİĞİM AN
SENMİSİN ELİNDE ÇİÇEK MAHÇUP KARŞIMDA DURAN

LEMAN SUBAŞI